

SIMBOLOGÍA

- CALLES PAVIMENTADAS
- - - - - CALLES SIN PAVIMENTAR
- - - - - SENDEROS O HUELLA
- - - - - CERCO
- ▨ BOS
- CAUCES NATURALES
- QUEBRADA
- HUMEDALES
- CURVAS INDICE
- CURVAS INTERSECCIONES
- ESCARPE
- CULTIVOS, ÁREAS VERDES
- PUENTE
- ATRAVIESO BAO CALZADA
- + + + - ÁREA DE ESTUDIO
- CÁMARA COLECTOR AGUAS LLUVIAS
- CÁMARA NO CATASTRADA
- SUMIDERO AGUAS LLUVIAS
- COLECTOR AGUAS LLUVIAS RED PRIMARIA
- - - - - COLECTOR AGUAS LLUVIAS RED SECUNDARIA
- COLECTOR UNITARIO
- DESCARGA
- ENTRADA
- CÁMARA PROYECTADA
- NODO PROYECTADO
- - - - - PROYECTO PROPUESTO RED PRIMARIA
- - - - - PROYECTO PROPUESTO RED SECUNDARIA
- DESCARGA PROYECTADA

DISTRIBUCIÓN DE LÁMINAS

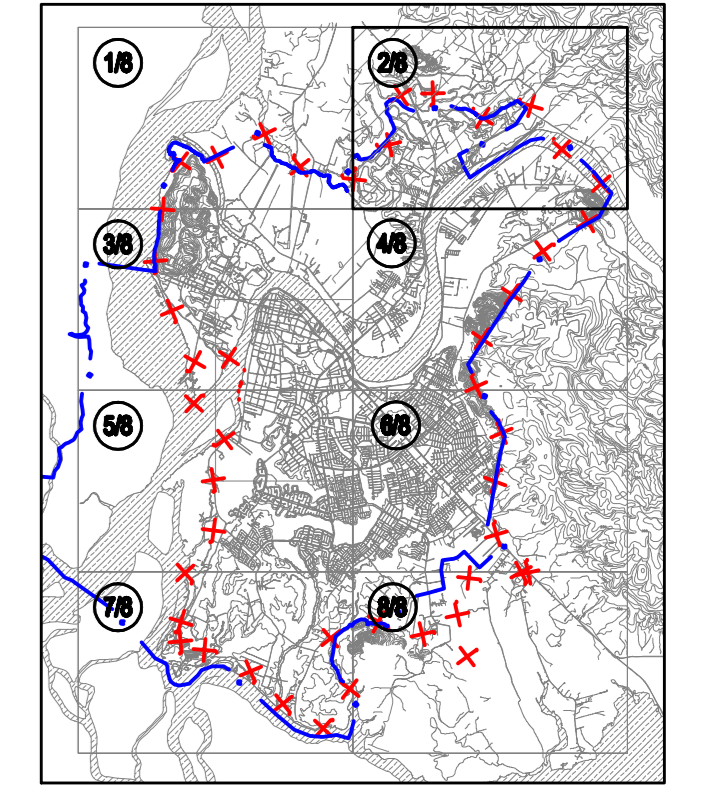

AC INGENIEROS CONSULTORES LTDA.		REVISIÓN 2 FECHA REVISIÓN 1 FECHA REVISIÓN 0 FECHA JEFE PROJ. G. CABRERA PROYECTISTA R. BICUTELAR	NOMBRE: JUAN M. BUFO T. PROJ. REV. APROBADO INFORME FINAL	DOCUMENTO REFERENCIAS LEVANTAMIENTO AEROFOTOGRAFÉMICO - GEOMINGENIERIA LTDA. FOTOS AERIAS 1 : 7.000 DE 2012 APOYO CPE JUN. 2012 - INCLUYE INFORMACIÓN CARTOGRAFICA DEL PLAN MAESTRO 2002
--	--	---	---	--

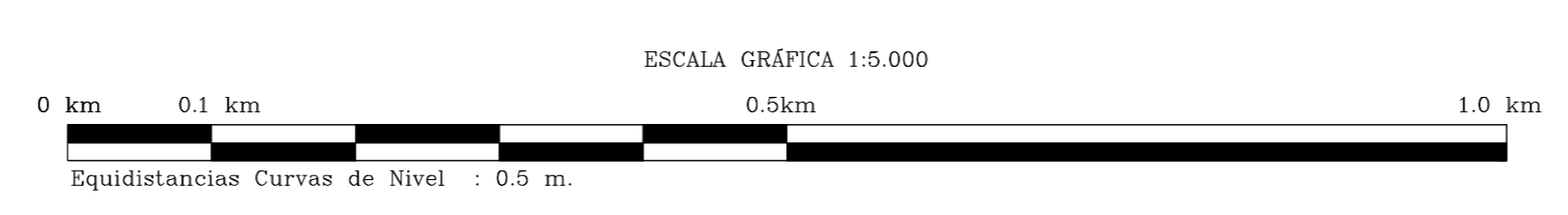

DOCUMENTO DE REFERENCIA	MODIFICACIÓN	FECHA	APROBACIÓN	DIRECTOR REGIONAL DE OBRAS HIDRÁULICAS REGION DE LOS RÍOS CARLOS SAEZ N. INSPECTOR FISCAL (S) SERBASTIAN OVARGEN C. INSPECTOR FISCAL JAME RETAMAL DIRECTOR DE OBRAS HIDRÁULICAS ARNALDO RECARBARREN P.	JEFE DEPTO. CONSTRUCCIÓN AGUAS LLUVIAS GONZALO ESPINOZA G. JEFE DEPTO. PROYECTO DE AGUAS LLUVIAS PATRICIO MANSILLA V. JEFE DIVISION CAUCES Y DRENAJE URBANO MIGUEL MELLAN R.	GOBIERNO DE CHILE MINISTERIO DE OBRAS PÚBLICAS DIRECCIÓN DE OBRAS HIDRÁULICAS ACTUALIZACIÓN Y AMPLIACIÓN COBERTURA PLAN MAESTRO DE AGUAS LLUVIAS VALDIVIA XIV REGION DE LOS RÍOS REGIÓN XV PROVINCIA VALDIVIA	CLASIFIC: PLANO Nº15 G RED PRIMARIA Y SECUNDARIA LÁMINA 2 DE 8 CATEGORÍA FECHA DE APROBACIÓN ESCALA CÓDIGO 0-401-05-115 2/0 1:5.000 INGRESO ARCHIVO Nº A-0172-XYV 1
-------------------------	--------------	-------	------------	--	--	--	--