

SIMBOLOGÍA

- CALLES PAVIMENTADAS
- - - - CALLES SIN PAVIMENTAR
- SENDEROS O HUELLA
- - - - CERCO
- ▨ BOS
- CAUCES NATURALES
- QUEBRADA
- HUMEDALES
- CURVAS INDECE
- CURVAS INTERSECCIONALES
- ESCARPE
- CULTIVOS, ÁREAS VERDES
- PUENTE
- ATRAVIESO BAO CALZADA
- + + + + ÁREA DE ESTUDIO
- LIMITE URBANO
- CÁMERA COLECTOR AGUAS LLUVIAS
- CÁMERA NO CATASTRADA
- SUMIDERO AGUAS LLUVIAS
- COLECTOR AGUAS LLUVIAS RED PRIMARIA
- COLECTOR AGUAS LLUVIAS RED SECUNDARIA
- COLECTOR UNITARIO
- DESCARGA
- ENTRADA
- CÁMERA PROYECTADA
- NODO PROYECTADO
- PROYECTO PROPUUESTO RED PRIMARIA
- PROYECTO PROPUUESTO RED SECUNDARIA
- DESCARGA PROYECTADA

DISTRIBUCIÓN DE LÁMINAS

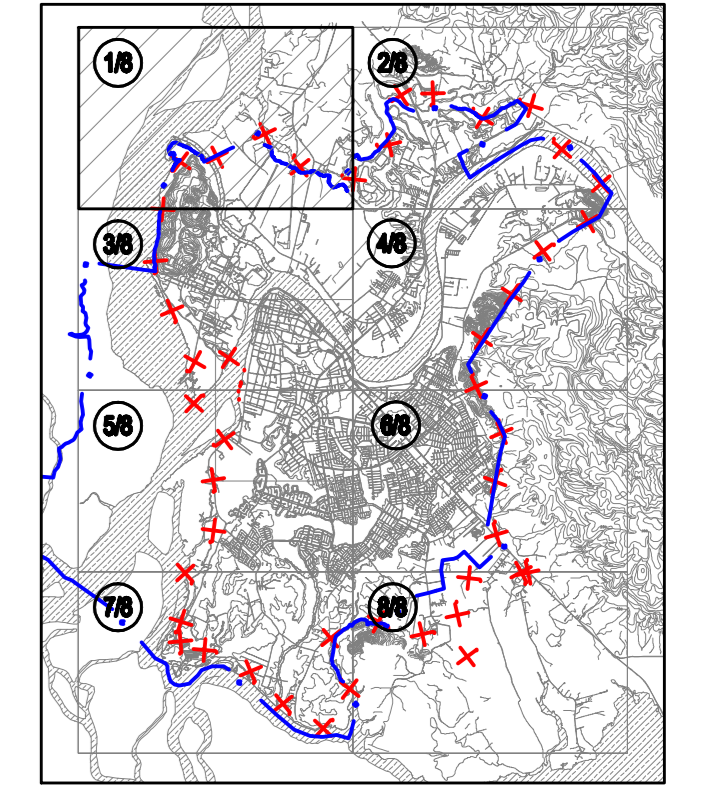

AC INGENIEROS CONSULTORES LTDA.

REVISIÓN 2	FECHA	NOMBRE	FECHA
REVISIÓN 1	FECHA	SERGIO M. RUFFO T.	
REVISIÓN 0	FECHA	PROY.	
JEFES PROJ.			
C. CABRERA			
PROYECTISTAS			
R. BICELMAYE			
INFORME FINAL			

DOCUMENTO	REFERENCIAS	LEVANTAMIENTO AEROFOTOGRAFAMÉTRICO
		- GEINGENIERIA LTDA.
		FOTOS AERIAS 1 : 7.000 DE 2012
		APoyo OPE JUN. 2012
		- INCLUYE INFORMACION CARTOGRAFICA DEL PLAN MAESTRO 2002

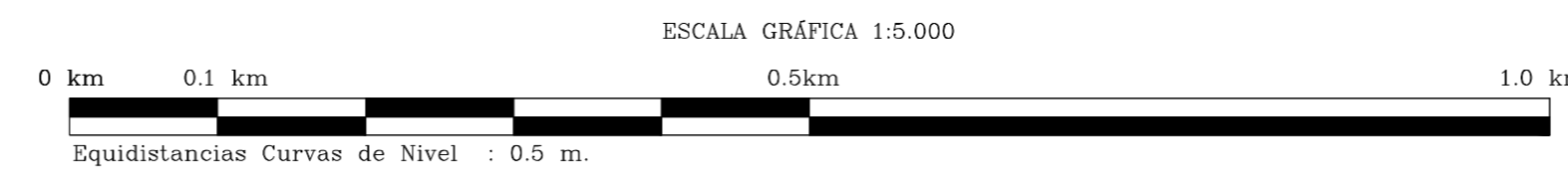

DOCUMENTO DE REFERENCIA	MODIFICACIÓN	FECHA	APROBACIÓN	DIRECTOR REGIONAL DE OBRAS HIDRAULICAS REGION DE LOS RIOS CARLOS SAEZ N. INSPECTOR FISCAL (S) SERGIAN OYARZEN C. INSPECTOR FISCAL JAME RETAMAL DIRECTOR DE OBRAS HIDRAULICAS	JEFA DEPTO. CONSTRUCCION AGUAS LLUVIAS GONZALO ESPINOZA G. JEFE DEPTO. PROYECTO DE AGUAS LLUVIAS PATRICIO MANSILLA V. JEFE DIVISION CAUCES Y DRENAJE URBANO MIGUEL MELLAN R.	GOBIERNO DE CHILE MINISTERIO DE OBRAS PUBLICAS DIRECCION DE OBRAS HIDRAULICAS ACTUALIZACION Y AMPLIACION COBERTURA PLAN MAESTRO DE AGUAS LLUVIAS VALDIVIA XIV REGION DE LOS RIOS	CLASIFICACION: PLANO N°114 G CATEGORIA: RED PRIMARIA Y SECUNDARIA LÁMINA 1 DE 8 FECHA DE APROBACION: 04-05-114 1/0 ESCALA: 1:5.000 INCRESO ARCHIVO N° A-0171-XYV
				REGION XV	PROVINCIA VALDIVIA		REVISIÓN: 1