

PLANO DEFINICIÓN DE LA RED PRIMARIA
LÁMINA 12 DE 15
ESCALA 1:2.000

LÍNEA CALCE CON LÁMINA 11 DE 15

LÍNEA CALCE CON LÁMINA 15 DE 15

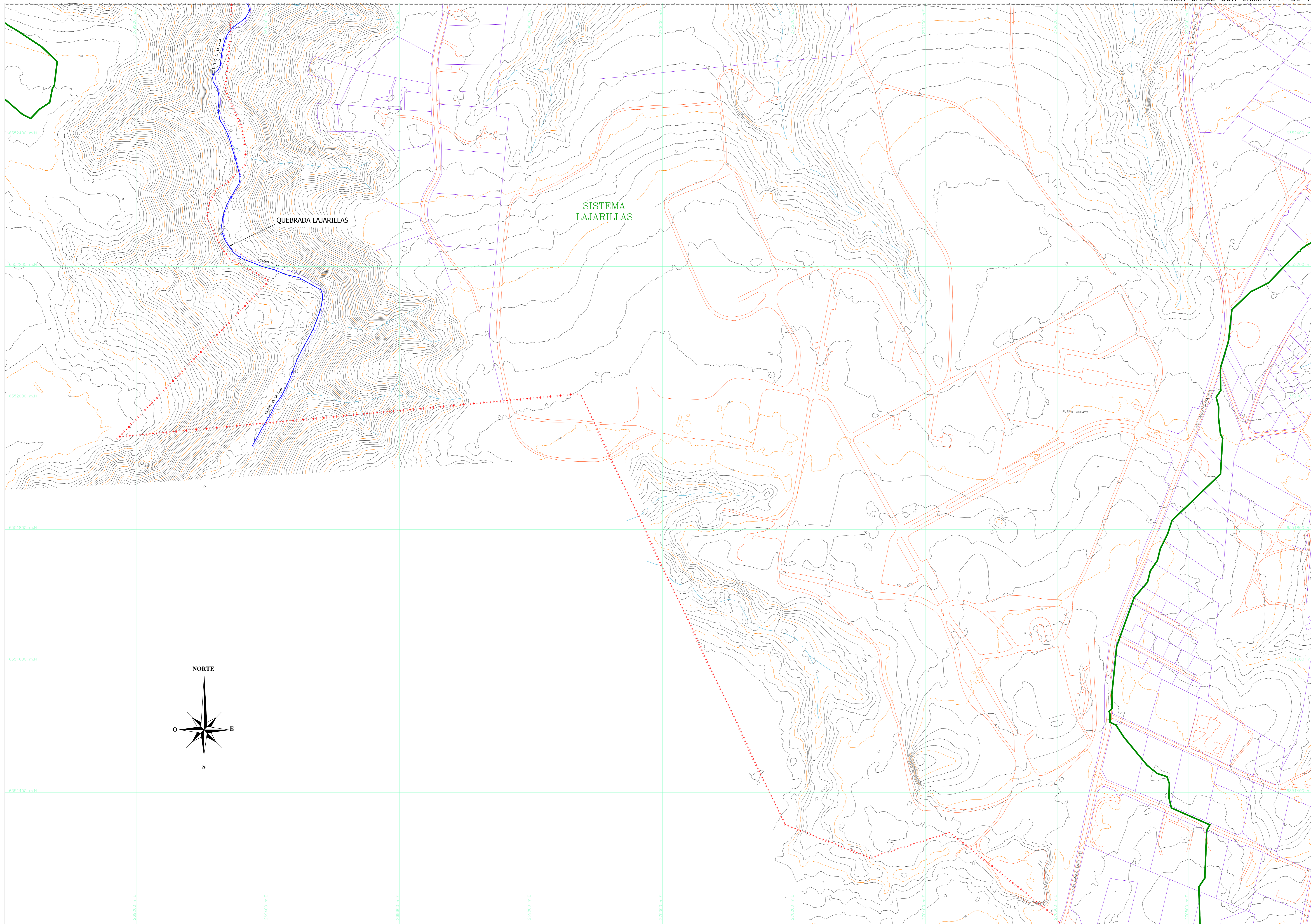

SIMBOLOGÍA

+++++	ÁREA DE ESTUDIO
---	LÍMITE COMUNAL
---	CURVAS DE NIVEL
---	CAMINOS
---	HUELLAS Y SENDEROS
---	OCEANO
---	ESCALERA
+	ESTACIÓN (PR)
---	LÍMITE SISTEMA
---	COLECTOR ALL EXISTENTE RED PRIMARIA
---	COLECTOR ALL PROYECTADO RED PRIMARIA
---	COLECTOR ALL REEMPLAZO RED PRIMARIA
---	CAUCE NATURAL RED PRIMARIA
---	CAUCE ENTUBADO RED PRIMARIA
---	CANAL ALL PROYECTADO RED PRIMARIA
---	CANAL ALL EXISTENTE RED PRIMARIA
---	DESCARGA ALL EXISTENTE
---	DESCARGA ALL PROYECTADA
●	CÁMARA ALL PROYECTADA RED PRIMARIA
●	CÁMARA ALL EXISTENTE RED PRIMARIA
●	CÁMARA ALL REEMPLAZO RED PRIMARIA
●	PLAZA DE DRENAJE EXISTENTE
●	PLAZA DE DRENAJE PROYECTADA

DISTRIBUCIÓN DE LÁMINAS



FIGURA UBICACIÓN



DATOS GEOGRÁFICOS
ELIPSOIDE DE REFERENCIA WGS-84 SIRGAS
DATOS CARTOGRAFICOS
PROYECCION UNIVERSAL TRANSVERSAL MERCATOR(U.T.M.)
HED. 12

FUENTE CARTOGRAFICA:
RESTITUCION AEROFOTOGRAFICA
ARRAU SPA
JULIO 2017

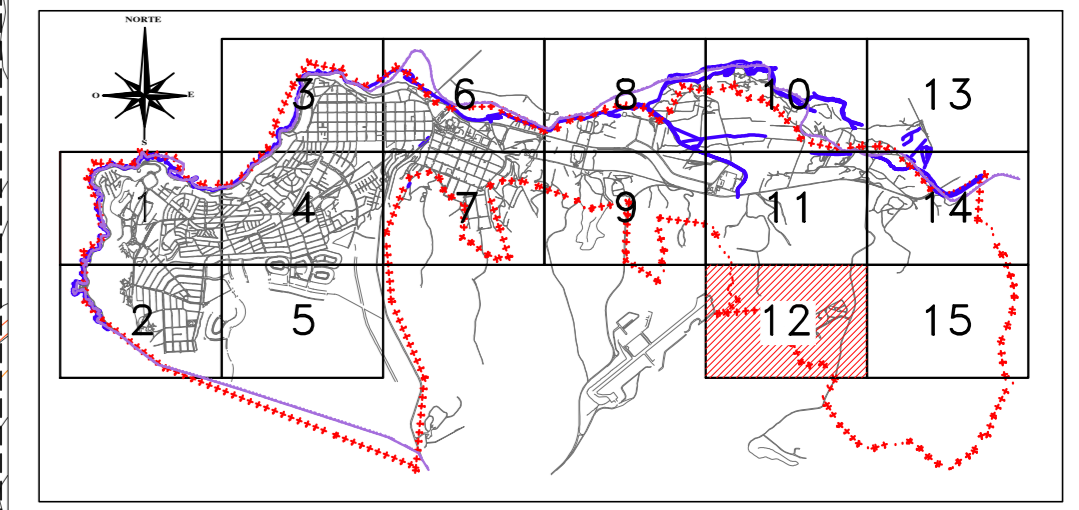
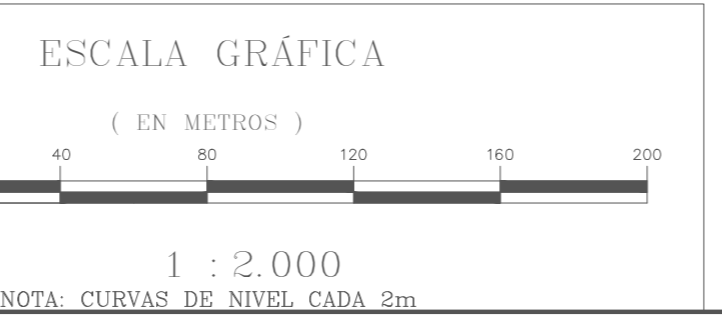
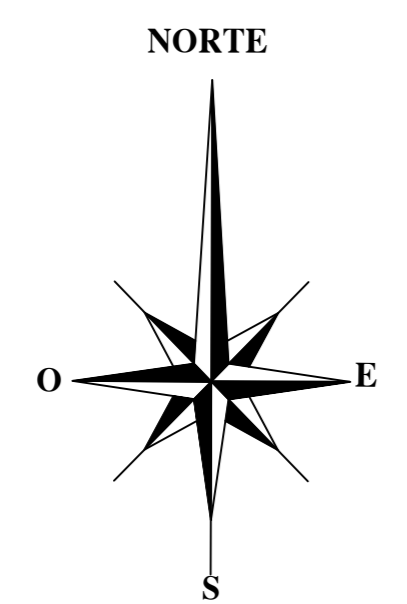
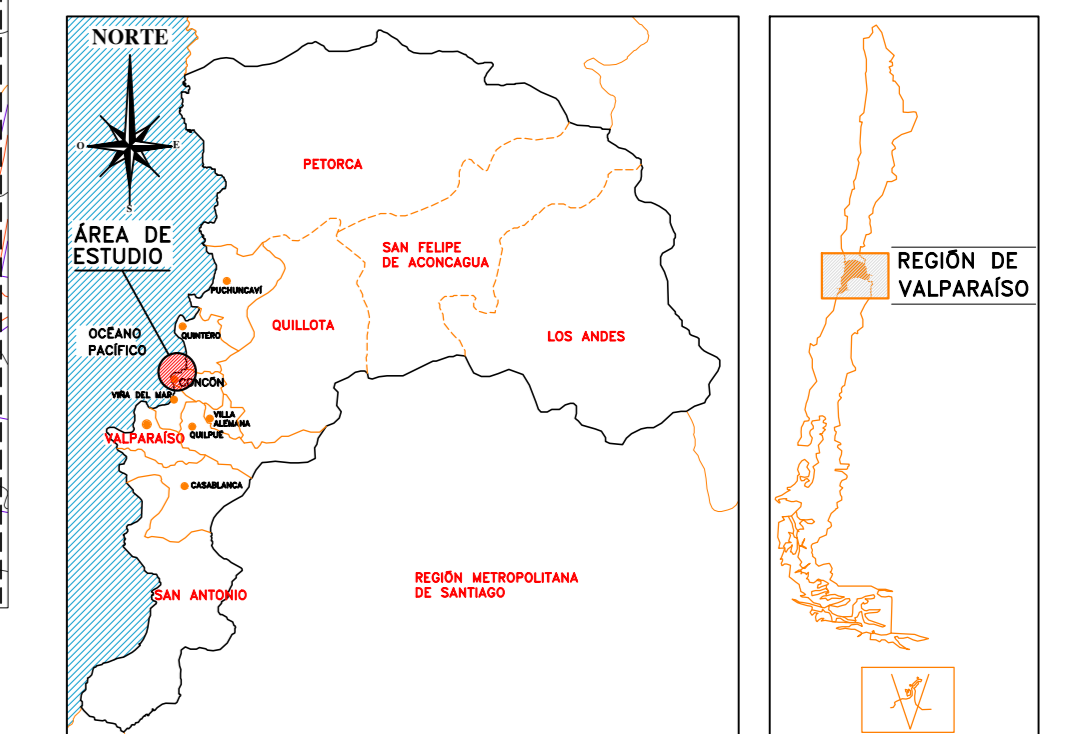
PLANO Nº
PMALLCC-REP-012

REVISIONES

Nº	FECHA	DESCRIPCION	ORIGEN	PROY.	REVISO	APROBADO
0	JUL/2020	APROBADO DDH		ADP	ADP	CVA LAC

ARRAU INGENIERIA
María Luisa Santander Nº 0231
Providencia - Santiago
Fono 223414800 - Fax 222745023
e-mail gfdina@arrauingenieria.cl

DOCUMENTO DE REFERENCIA	MODIFICACION	FECHA	APROBACION	Nº DE CONTRATO PM-43	INSPECTOR FISCAL EDUARDO DIAZ FORONDA	GOBIERNO DE CHILE MINISTERIO DE OBRAS PÚBLICAS DIRECCION DE OBRAS HIDRÁULICAS	CLASIFICACION G	PLANO Nº95 PMALLCC-REP-012
				JEFE DIVISION DE CAUCE Y DRENAJE URBANO MIGUEL MELLAN ROMERO	INSPECTOR FISCAL (S) WILLY VILLALOBOS PEREZ	PM-43 "PLAN MAESTRO DE EVACUACION Y DRENAJE DE AGUAS LUVIAS DE CONCON, REGION DE VALPARAISO"	CATEGORIA A	PLANO DEFINICION DE LA RED PRIMARIA LÁMINA 12 DE 15
				JEFE DEPTO. PROYECTOS DE RYAC Y DRENAJE DE A. LUVIAS RODRIGO MANSILLA VICENCIO	DIRECTOR REGIONAL BORIS OLGUIN		FECHA DE APROBACION	02/08/2020-11-15-18/15
				JEFE DEPTO. CONSTRUCCION DE OBRAS EVAC Y DRENAJE DE A. LUVIAS GONZALO ESPINOZA GUZMAN	FECHA DE ENTREGA	REGION VALPARAISO	ESCALA 1:2.000	INGRESO ARCHIVO Nº A-5158-V
						PROVINCIA VALPARAISO		REVISION 0