

SIMBOLOGÍA

- CALLES PAVIMENTADAS
- - - - - CALLES SIN PAVIMENTAR
- SENEDROS O HUELLA
- - - - - CERCO
- BOS
- CAUCES NATURALES
- QUEBRADA
- HUMEDALES
- CURVAS INECES
- CURVAS INTERSEMIAS
- ESCARPE
- CULTIVOS, ÁREAS VERDES
- PUENTE
- ATRAYERO BAJO CALZADA
- + + + + + ÁREA DE ESTUDIO
- LIMITE URBANO
- CÁMARA COLECTOR AGUAS LLUVIAS
- CÁMARA NO CATASTRADA
- SUMIDERO AGUAS LLUVIAS
- COLECTOR AGUAS LLUVIAS RED PRIMARIA
- COLECTOR AGUAS LLUVIAS RED SECUNDARIA
- COLECTOR UNITARIO
- DESCARGA
- ENTRADA
- CÁMARA PROYECTADA
- NUDO PROYECTADO
- PROYECTO PROPUESTO RED PRIMARIA
- PROYECTO PROPUESTO RED SECUNDARIA
- DESCARGA PROYECTADA

DISTRIBUCIÓN DE LÁMINAS

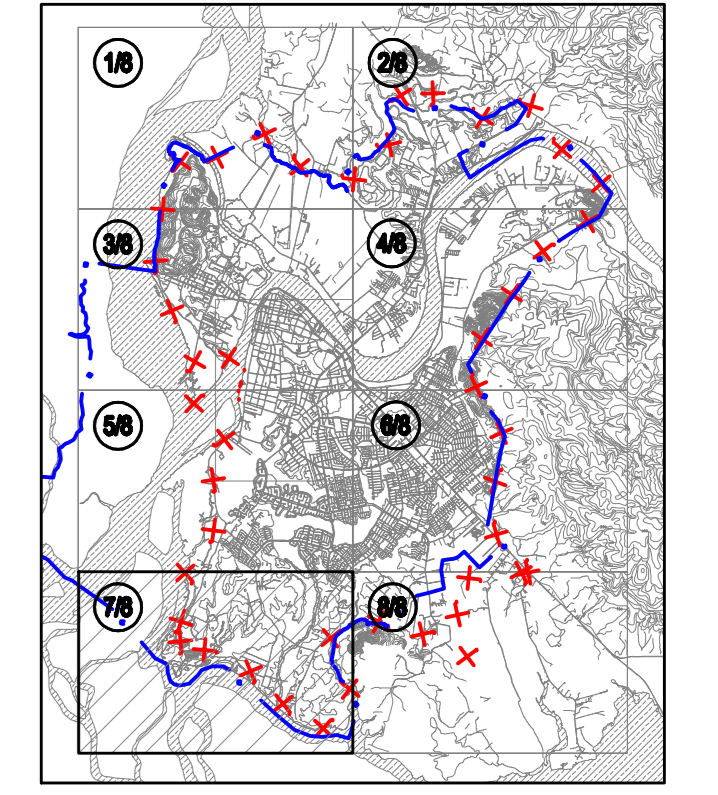

AC INGENIEROS CONSULTORES LTDA.

REVISIÓN 2	FECHA	NOMBRE	FIRMA	FECHA
REVISIÓN 1	FECHA	SERGIO M. RUFFO T.		
REVISIÓN 0	FECHA	PROY.		
JEFES PROY.				
S. CABRERA F.				
PROYECTISTAS				
R. BICUTELAR R.				
INFORME FINAL				

DOCUMENTO	REFERENCIAS	LEVANTAMIENTO AEROFOTOGRAFICO
		- GEOTECNIA LTDA.
		FOTOS AERIAS 1 : 7.000 DE 2012
		APOYO CPE JUN. 2012
		- INCLUYE INFORMACION CARTOGRAFICA DEL PLAN MAESTRO 2002

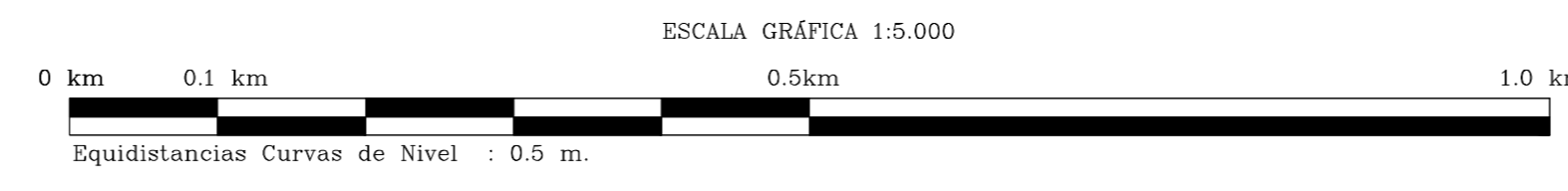

DOCUMENTO DE REFERENCIA	MODIFICACION	FECHA	APROBACION	DIRECTOR REGIONAL DE OBRAS HIDRAULICAS REGION DE LOS RIOS CARLOS SAEZ N. INSPECTOR FISCAL (S) SEBASTIAN OYARZON C. INSPECTOR FISCAL JAIRO RETAMAL DIRECTOR DE OBRAS HIDRAULICAS	JEFE DEPTO. CONSTRUCCION AGUAS LLUVIAS GONZALO ESPINOZA G. JEFE DEPTO. PROYECTO DE AGUAS LLUVIAS PATRICIO MANSILLA V. JEFE DIVISION CAUCES Y DRENAJE URBANO MILAD MELLAN R.	GOBIERNO DE CHILE MINISTERIO DE OBRAS PUBLICAS DIRECCION DE OBRAS HIDRAULICAS ACTUALIZACION Y AMPLIACION COBERTURA PLAN MAESTRO DE AGUAS LLUVIAS VALDIVIA XIV REGION DE LOS RIOS	CLASIFICACION G CATEGORIA	PLANO N°130 RED PRIMARIA Y SECUNDARIA LAMINA 7 DE 8 FECHA DE APROBACION CODIGO 0-401-05-130 7/6 INCRESO ARCHIVO N° A-0173-XXV	REVISION 1
-------------------------	--------------	-------	------------	---	--	---	---------------------------------	---	---------------