

PLANO DEFINICIÓN DE LA RED PRIMARIA  
LÁMINA 15 DE 15  
ESCALA 1:2.000

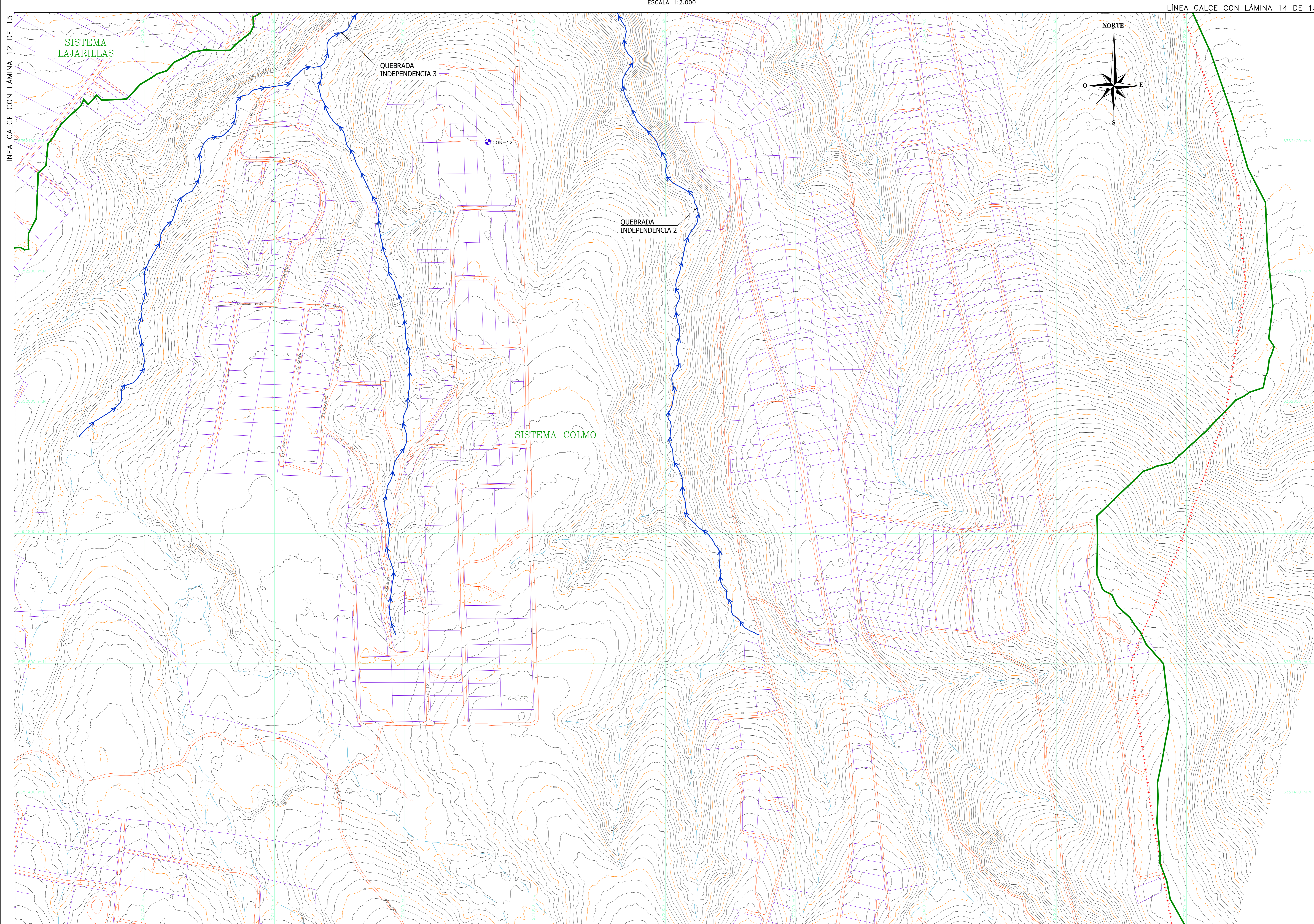

**SIMBOLOGÍA**

+++++	ÁREA DE ESTUDIO
---	LÍMITE COMUNAL
~	CURVAS DE NIVEL
—	CAMINOS
---	HUELLAS Y SENDEROS
~	OCEANO
■	ESCALERA
+	ESTACIÓN (PR)
---	LÍMITE SISTEMA
---	COLECTOR ALL EXISTENTE RED PRIMARIA
---	COLECTOR ALL PROYECTADO RED PRIMARIA
---	COLECTOR ALL REEMPLAZO RED PRIMARIA
---	CAUCE NATURAL RED PRIMARIA
---	CAUCE ENTUBADO RED PRIMARIA
---	CANAL ALL PROYECTADO RED PRIMARIA
---	CANAL ALL EXISTENTE RED PRIMARIA
---	DESCARGA ALL EXISTENTE
---	DESCARGA ALL PROYECTADA
---	CÁMARA ALL PROYECTADA RED PRIMARIA
---	CÁMARA ALL EXISTENTE RED PRIMARIA
---	CÁMARA ALL REEMPLAZO RED PRIMARIA
---	PLAZA DE DRENAJE EXISTENTE
---	PLAZA DE DRENAJE PROYECTADA

**CUADRO DE PUNTOS DE REFERENCIA (PR)**

Nombre Pz	COORDENADAS UTM WGS-84		Cota
	Norte (ETM)	Este (ETM)	Ortométrica
CON-12	493340,278	471727,839	126,709

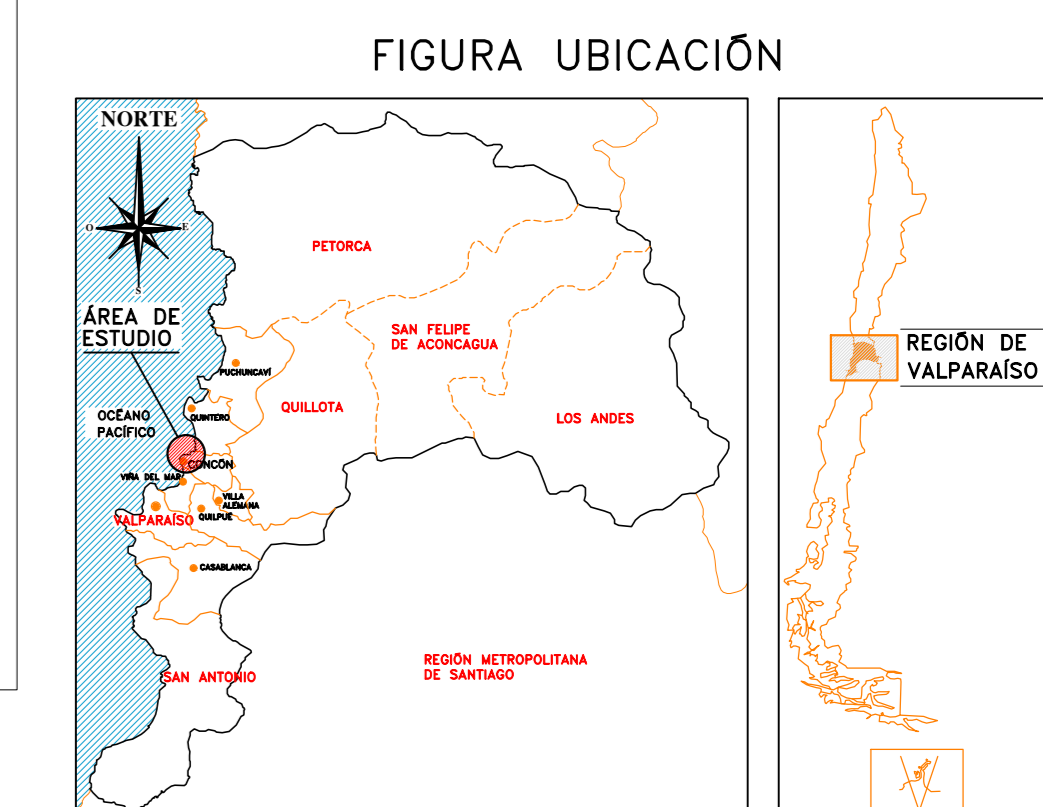
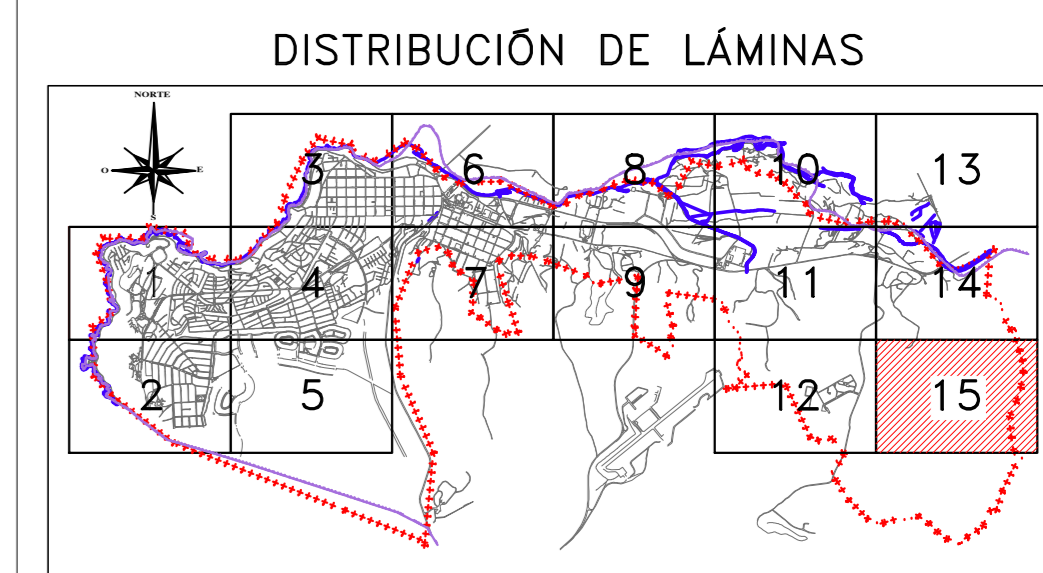

FUENTE CARTOGRAFICA:  
RESTITUCIÓN AEROFOTOGRAMÉTRICA  
ARRAU SPA  
JULIO 2017

PLANO Nº  
PMALLCC-REP-015

María Luisa Santander Nº 0231  
Providencia - Santiago  
Fono 223414800 - Fax 222745023  
e-mail gfdina@arrauingenieria.cl

REVISIONES	FECHA	DESCRIPCIÓN	ORIGEN	PROY.	REVISO	APROB.
0	JUL/2020	APROBADO DDIH				



**DATOS GEOGRÁFICOS**  
ELIPSOIDE DE REFERENCIA WGS-84 SIRGAS  
DATOS CARTOGRAFICOS  
PROYECCION UNIVERSAL TRANSVERSAL MERCATOR(U.T.M.)  
H30D 12

DOCUMENTO DE REFERENCIA	MODIFICACION	FECHA	APROBACION	Nº DE CONTRATO	INSPECTOR FISCAL	GOBIERNO DE CHILE MINISTERIO DE OBRAS PÚBLICAS DIRECCION DE OBRAS HIDRÁULICAS	CLASIFIC.	PLANO Nºº
				PM-43	EDUARDO DIAZ FORONDA	PM-43 "PLAN MAESTRO DE EVACUACIÓN Y DRENAJE DE AGUAS LLUVIAS DE CONCON, REGIÓN DE VALPARAÍSO"	G	PMALLCC-REP-015
					JEFE DIVISION DE CAUCE Y DRENAJE URBANO WILLY VILLALOBOS PEREZ		A	PLANO DEFINICIÓN DE LA RED PRIMARIA LÁMINA 15 DE 15
					JEFE DEPTO. PROYECTOS DE RYAC Y DRENAJE DE A. LLUVIAS RODRIGO MANRIQUA VICENCIO		A	FECHA DE APROBACION
					JEFE DEPTO. CONSTRUCCION DE OBRAS EVAC Y DRENAJE DE A. LLUVIAS DONZALO ESPINOSA GUZMAN		A	CÓDIGO #120-41-78-15/15
							A	INGRESO ARCHIVO Nº A-5162-V
							A	REVISION 0